APPARTEMENT TYPE III - POITIERS - RÉSIDENCE LE THEATRE

Référence : TL7

DESCRIPTION

Au 3ème étage de la Résidence, un appartement de type III comprenant : Entrée, wc, ensemble séjour-salle à manger-cuisine, dégagement, 2 chambres, placards, wc, salle d'eau, cellier.
Prix : 264 800 € (FAC, TVA incluse) + frais de Notaire
Frais d'agence à la charge du vendeur.

(photos non contractuelle)

INFORMATIONS

Procédures en cours	Non
Nombre de chambre(s)	2
Surface Habitable	76.45 m²

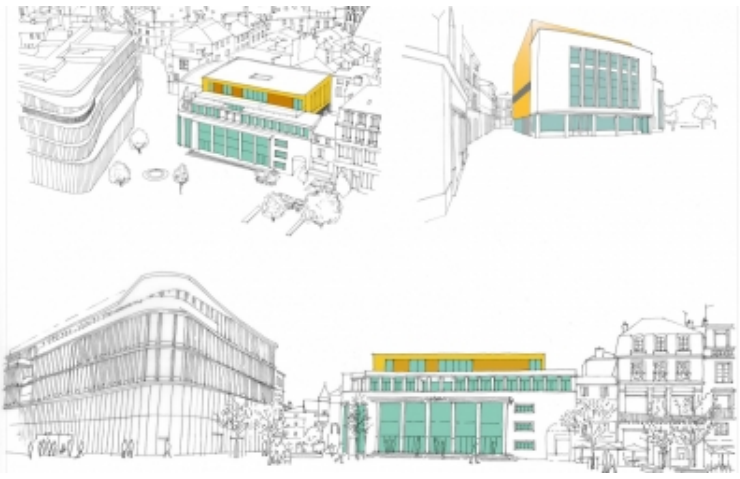

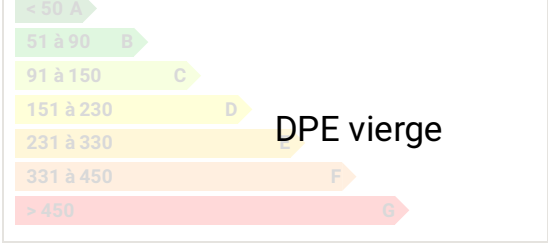

BRUNO PAQUET IMMOBILIER

Bruno Paquet Immobilier
42 rue de la marne
Tel : 05 49 46 93 99
www.brunopaquet-immobilier.fr
Email : contact@brunopaquet-immobilier.fr